ขั้นตอนและวิธีการในการจัดหาระบบคอมพิวเตอร์ของหน่วยงานในสังกัดกระทรวงมหาดไทย
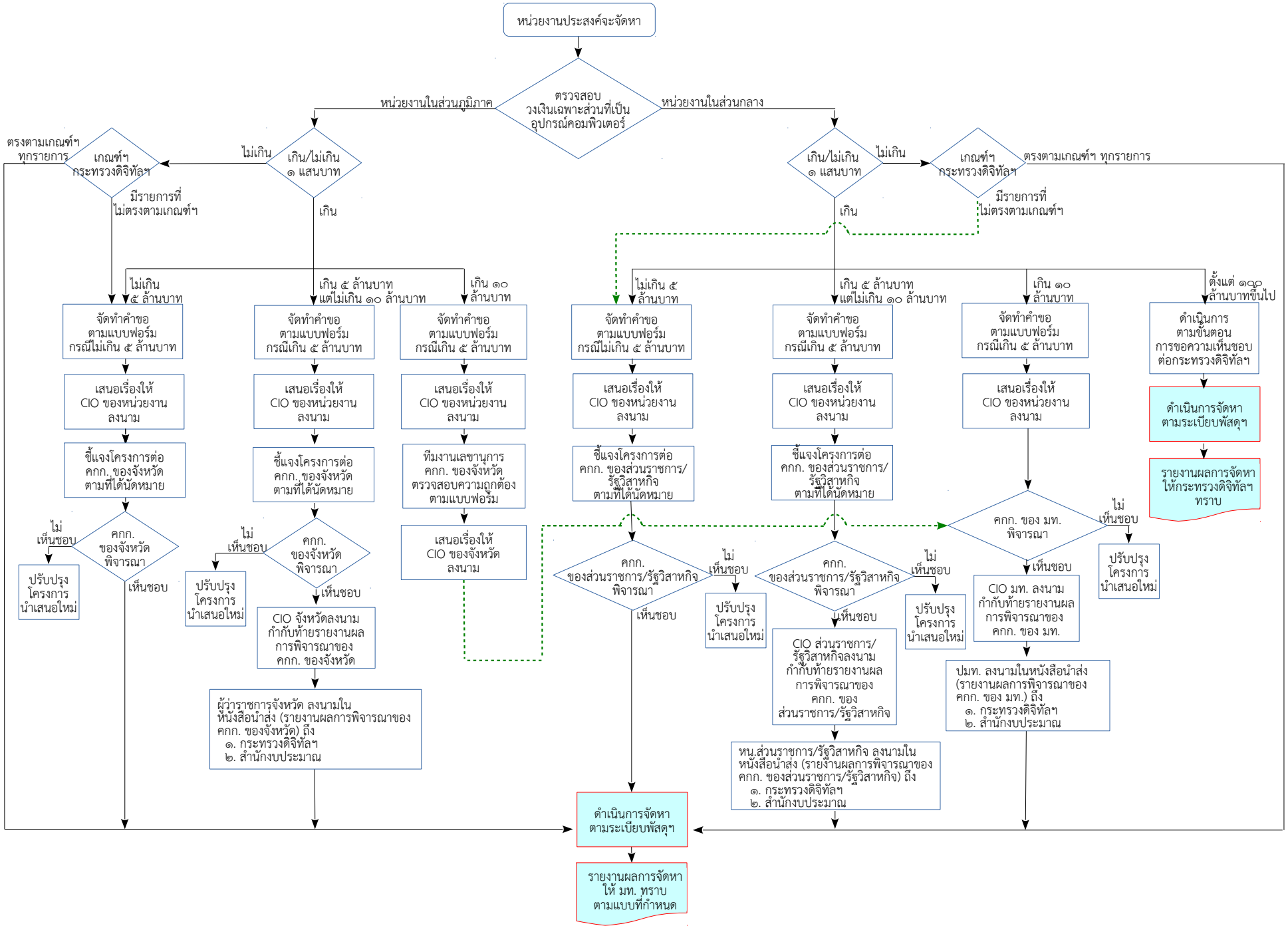
ปรับปรุง : ธ.ค. ๒๕๕๙