



กระทรวงมหาดไทย

โครงการปรับปรุงและพัฒนาระบบโทรศัพท์
ในข่ายกระทรวงมหาดไทย
ตามสัญญาเลขที่ 160/2553

AS-BUILT DRAWING

สถานีสื่อสารจังหวัดประจวบคีรีขันธ์

บริษัท สามารตคอมเทค จำกัด

จุดติดตั้ง LAN OUTLET สำหรับเครื่องโทรศัพท์ IP PHONE

จุดติดตั้ง	สถานที่
△L1	IP PHONE Type 1 ห้องผู้ว่าราชการจังหวัด
△L2	IP PHONE Type 1 ห้องรองผู้ว่าราชการจังหวัด 1
△L3	IP PHONE Type 1 ห้องรองผู้ว่าราชการจังหวัด 2
△L4	IP PHONE Type 1 ห้องรองผู้ว่าราชการจังหวัด 3
△L5	IP PHONE Type 2 หน้าห้องผู้ว่าราชการจังหวัด
△L6	IP PHONE Type 2 หน้าห้องรองผู้ว่าราชการจังหวัด 1
△L7	IP PHONE Type 2 หน้าห้องรองผู้ว่าราชการจังหวัด 2
△L8	IP PHONE Type 2 หน้าห้องรองผู้ว่าราชการจังหวัด 3
△L9	IP PHONE Type 2 ห้องปลัดจังหวัด
△L10	IP PHONE Type 2 หน้าห้องปลัดจังหวัด
△L11	IP PHONE Type 2 ห้องหัวหน้าสำนักงาน
△L12	IP PHONE Type 2 ห้องหัวหน้ากลุ่มงานยุทธศาสตร์ การพัฒนาจังหวัด
△L13	IP PHONE Type 2 ห้องหัวหน้ากลุ่มบริหารทรัพยากรบุคคล
△L14	IP PHONE Type 2 ห้องหัวหน้ากลุ่มงานข้อมูลสารสนเทศ
△L15	IP PHONE Type 2 ห้องหัวหน้าฝ่ายอำนวยการ
△L16	IP PHONE Type 2 ห้องสถานีสื่อสารจังหวัด(งานสื่อสาร)

LAN OUTLET สำหรับเครื่องโทรศัพท์ IP PHONE

**SAMART
COMTECH**

99/2 Moo4 Software Park, 34th FL., Chaengwattana Rd.,
Klong Gluar, Pak-Kred, Nornthaburi. 11120 Thailand.
Tel. (662) 502-6000 Fax. (662) 502-6971

PROJECT:

โครงการปรับปรุงและพัฒนาระบบโทรศัพท์ในข่ายกระทรวงมหาดไทย

IE: T.Kunakorn	DATE: 10/3/2554	SCALE: NTS	DWG NO.: MOI-ID-01
PM: R.Pipat	SHEET: 1/4	DRAWN: B.Thongchai	SIZE: A3

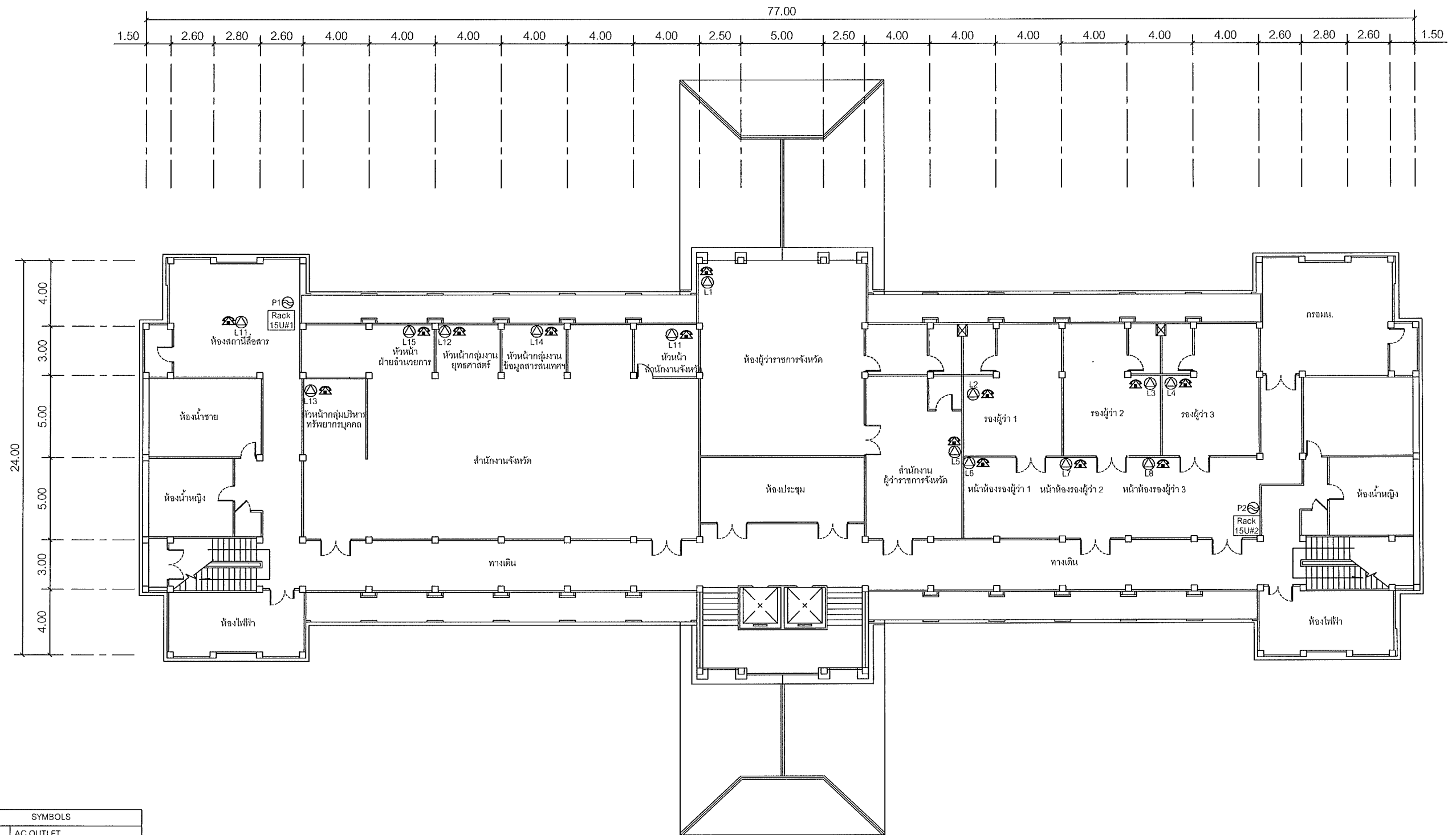

SYMBOLS	
	AC OUTLET
	LAN OUTLET
	โทรศัพท์ IP PHONE

แผนผังอาคารแสดงการติดตั้งอุปกรณ์ภายในอาคาร:

FLOOR LAYOUT แสดงจุดติดตั้งโทรศัพท์ IP PHONE ของศาลากลางจังหวัดประจวบคีรีขันธ์ ชั้น 3

**SAMART
COMTECH**

99/2 Moo4 Software Park, 34th FL., Chaengwattana Rd.,
Klong Gluar, Pak-Kred, Nornthaburi, 11120 Thailand.
Tel. (662) 502-6000 Fax. (662) 502-6971

PROJECT:

โครงการปรับปรุงและพัฒนาระบบโทรศัพท์ในข่ายกระทรวงมหาดไทย

IE: T.Kunakorn	DATE: 10/3/2554	SCALE: 1:250	DWG NO.: MOI-FL-01
PM: R.Pipat	SHEET: 2/4	DRAWN: B.Thongchai	SIZE: A3

Note: Due to SAMART'S ongoing commitment to further product development improvement all specification are subject to change without notice

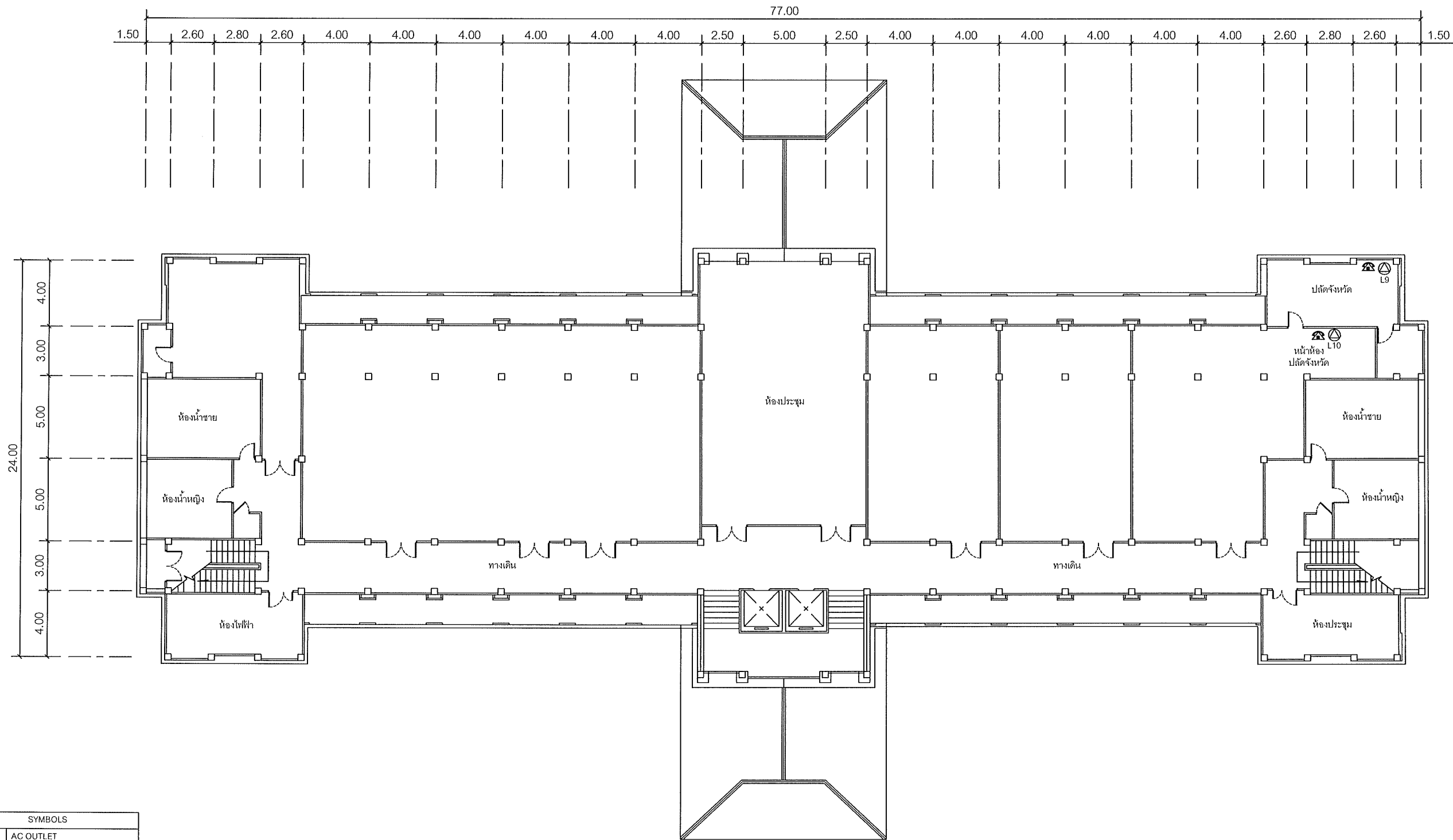

SYMBOLS	
	AC OUTLET
	LAN OUTLET
	โทรศัพท์ IP PHONE

แผนผังอาคารแสดงการติดตั้งอุปกรณ์ภายในอาคาร:

FLOOR LAYOUT แสดงจุดติดตั้งโทรศัพท์ IP PHONEของศาลากลางจังหวัดประจวบคีรีขันธ์ ชั้น 4

**SAMART
COMTECH**

99/2 Moo4 Software Park, 34th FL., Chaengwattana Rd.,
Klong Gluar, Pak-Kred, Nornthaburi, 11120 Thailand.
Tel. (662) 502-6000 Fax. (662) 502-6971

PROJECT:

โครงการปรับปรุงและพัฒนาระบบโทรศัพท์ในข่ายกระทรวงมหาดไทย

IE: T.Kunakorn	DATE: 10/3/2554	SCALE: 1:250	DWG NO.: MOI-FL-02
PM: R.Pipat	SHEET: 3/4	DRAWN: B.Thongchai	SIZE: A3

Note: Due to SAMART'S ongoing commitment to further product development improvement all specification are subject to change without notice

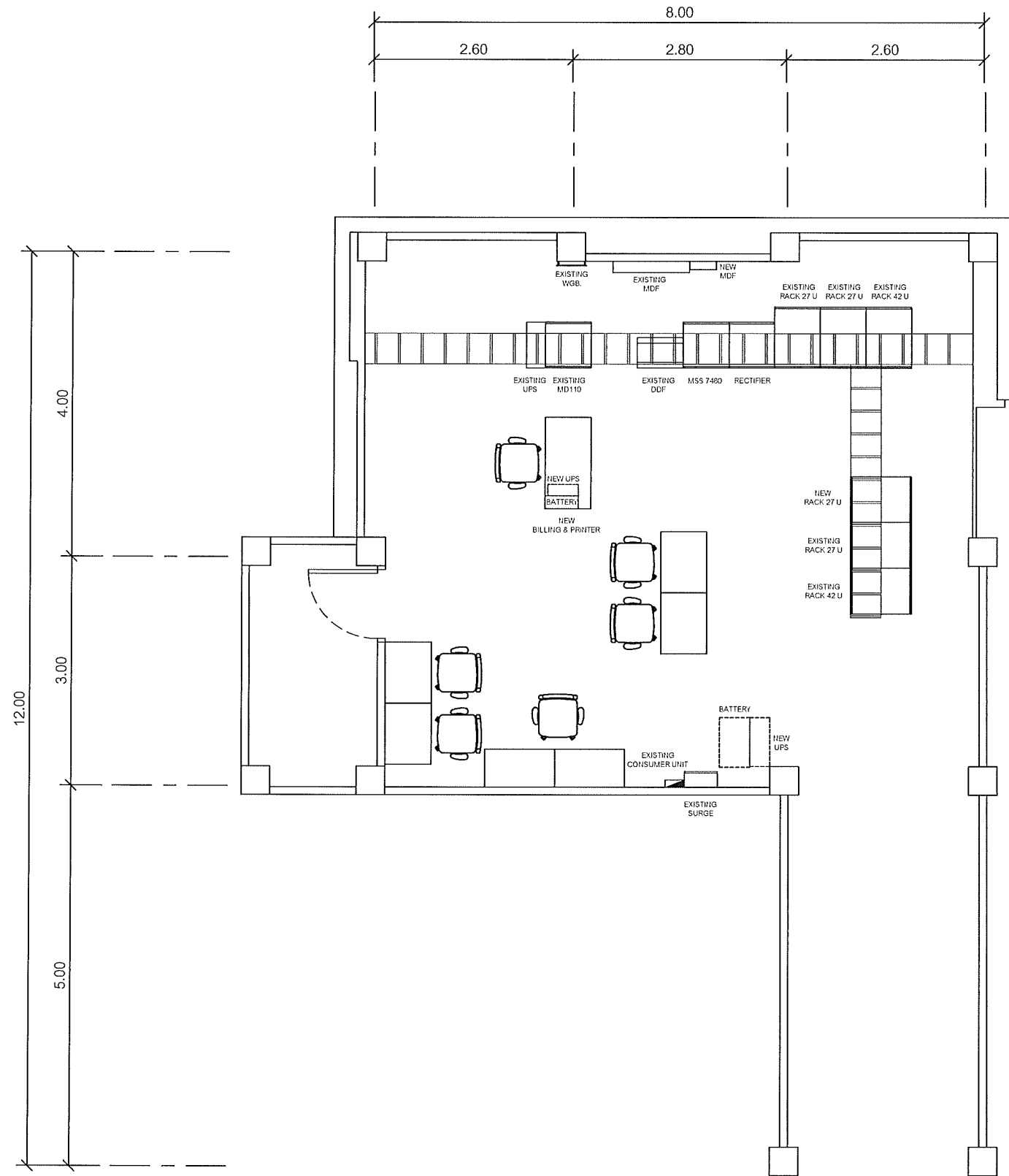

SYMBOLS	
	AC OUTLET
	LAN OUTLET

แผนผังอาคารแสดงการติดตั้งอุปกรณ์ภายในอาคาร :

ROOM LAYOUT ของห้องปฏิบัติการเครื่องมือสื่อสาร จังหวัดประจวบคีรีขันธ์ ชั้น 3

**SAMART
COMTECH**

99/2 Moo4 Software Park, 34th FL., Chaengwattana Rd.,
Klong Gluar, Pak-Kred, Nornthaburi, 11120 Thailand.
Tel.(662)502-6000 Fax.(662)502-6971

PROJECT:

โครงการปรับปรุงและพัฒนาระบบโทรศัพท์ในข่ายกระทรวงมหาดไทย

IE: T.Kunakorn	DATE: 10/3/2554	SCALE: 1:50	DWG NO.: MOI-RL-01
PM: R.Pipat	SHEET: 4/4	DRAWN: B.Thongchai	SIZE: A3

Note: Due to SAMART'S ongoing commitment to further product development improvement all specification are subject to change without notice

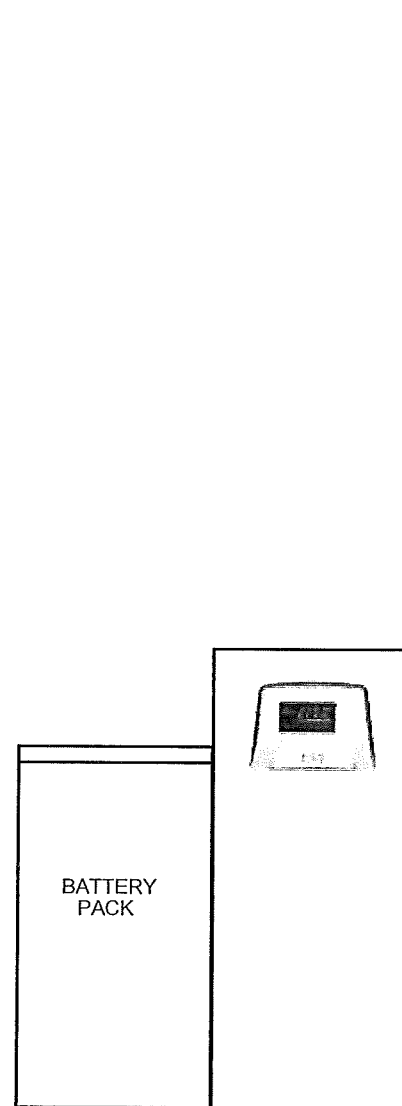

UPS

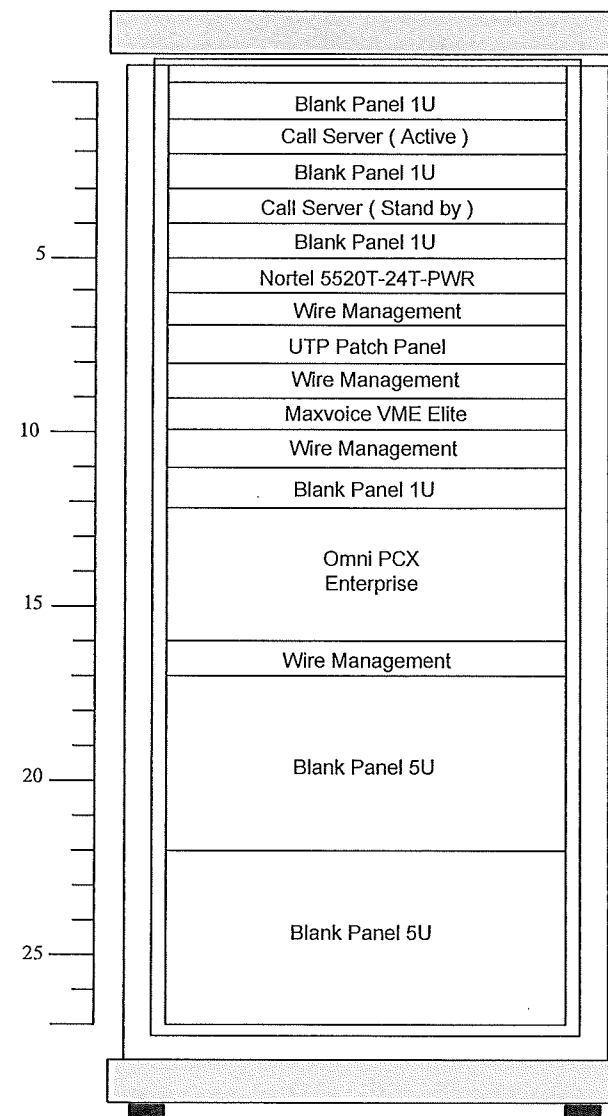

Rack 27U 1 ชุด

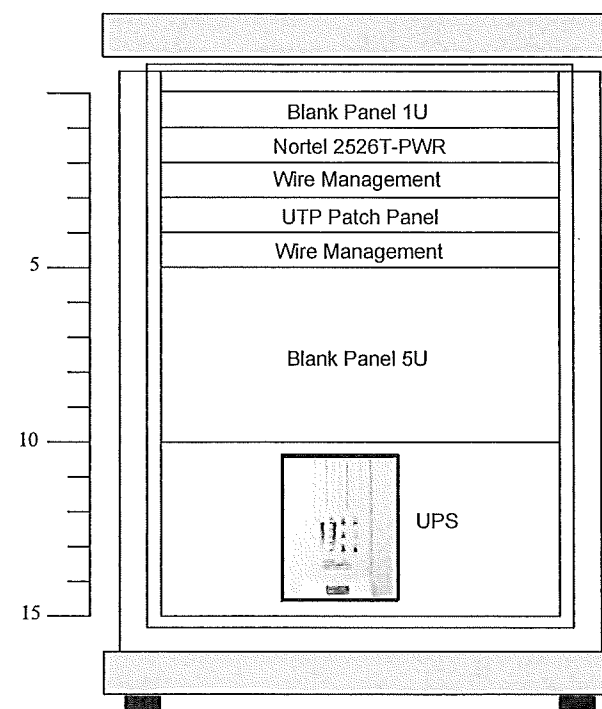

Rack 15U 2 ชุด

RACK LAYOUT

สถานีสื่อสารจังหวัดจำนวน 63 แห่ง

**SAMART
COMTECH**

99/2 Moo 4 Software Park, 34th FL., Chaengwattana Rd.,
Klong Gluar, Pak-kred, Nonthaburi. 11120 Thailand.
Tel. (662) 502-6000 Fax. (662) 502-6971

PROJECT :

โครงการปรับปรุงและพัฒนาาระบบโทรศัพท์ในข่ายกระทรวงมหาดไทย

IE :	DATE: 17/1/2554	SCALE: NTS	DWG NO.:
PM: R.Pipat	SHEET: 1/1	DRAWN: T.Kunakorn	SIZE: A3

Note: Due to SAMART'S ongoing commitment to further product development and improvement all specifications are subject to change without notice